

**Familiengruppe  
Kirchberg und Umgebung**

[www.fg-kirchberg.ch](http://www.fg-kirchberg.ch)

**PROGRAMM 2017**

# **Willkommen in der Familiengruppe Kirchberg und Umgebung**

Unser im Mai 1993 gegründeter Verein setzt sich ein für:

- Begegnungsmöglichkeiten und Erfahrungsaustausch zwischen den Familien
- Sinnvolle Freizeitbeschäftigung der Kinder
- Kreatives und spielerisches Austoben der Kinder
- Anlässe zur Förderung des Dorfkerns
- Attraktive Spielplätze und ein kinderfreundliches Kirchberg
- Angebot der Spielgruppe Zipfelwitz

## Krabbelgruppen Nachmittag

Für Eltern mit Kindern bis ca. 4 Jahre.  
Für Kaffee und Kuchen ist gesorgt. Auch Spielsachen sind vorhanden. Im Mai und Juni treffen wir uns bei schönem Wetter auf dem Spielplatz bei der Post und essen das Zvieri dort. Bitte Getränke jeweils selber mitbringen.

Ab Oktober 2017 sind die neuen Krabbelgruppendaten auf der Homepage: [www.fg-kirchberg.ch](http://www.fg-kirchberg.ch) zu finden!

Zeit:	15.00 Uhr bis 17.00 Uhr
Ort:	Im Spielgruppenraum Zipfelwitz, Eystrasse 66, 3422 Kirchberg
Auskunft:	bei Steffi Fahrni, Tel. 034 530 08 06

## **Kontaktadressen:**

### **Präsidentin:**

Yvonne Hersperger, Kanalweg 76, Kirchberg, Tel. 034 530 01 80

### **Sekretariat / Spielgruppe Zipfelwitz:**

Rita Steiner-Scheidegger, Kirchbergstrasse 83, Lyssach, Tel. 034 445 07 70

### **Krabbelgruppe:**

Steffi Fahrni, Schachengässli 13, Aefligen, Tel. 034 530 08 06

Anmeldungen für Anlässe über Email:

**[info@fg-kirchberg.ch](mailto:info@fg-kirchberg.ch)**

Unsere Homepage:

**[www.fg-kirchberg.ch](http://www.fg-kirchberg.ch)**

**[www.spielgruppe-zipfelwitz.ch](http://www.spielgruppe-zipfelwitz.ch)**

### **WICHTIG!**

Die Familiengruppe Kirchberg und Umgebung  
übernimmt keine Haftung für Sach- und Personenschäden  
der Teilnehmer/innen sämtlicher Anlässe.

## Mitgliederbeiträge 2017

**Aktive** CHF 30.-  
**Gönner** ab CHF 25.-



Mit Ihrem Beitrag unterstützen Sie unseren Verein um:

- Anlässe für Kinder und Familien erschwinglich anzubieten
- Spielraum für Kinder kreativ zu gestalten

Die Kontonummer lautet:

**UBS Kirchberg, IBAN-Nr. CH42 0023 5235 7E67 6288 0**  
**Bankkonto-Nr. 0235-FJ100995.0**

HERZLICHEN DANK!

Als Mitglied in der Familiengruppe Kirchberg können Sie auch Kurse der Elternvereine Utzenstorf, Bätterkinden, Koppigen, Fraubrunnen und Wiler-Zielebach zum Mitgliedertarif besuchen.



## Backformen-Vermietung®

- Backformen • Tortendekor •
- Aussteichformen •
- Tortenbilder •
- Kurse •

Solothurnstrasse 4 • 3422 Kirchberg • Tel. 034 445 79 45

e-shop (24 h) • Laden: Mo-Do: 14.00 - 15.30h/Fr: 09.00-11.00h  
info@bringbackform.ch • info@tortenprint.ch

## Spielgruppe Zipfelwitz:

Die Familiengruppe Kirchberg und Umgebung nimmt die Anmeldungen für das neue Spielgruppenjahr (Start August 2017) ab Januar 2017 via Anmeldeformular über [info@fg-kirchberg.ch](mailto:info@fg-kirchberg.ch) oder per Post (Rita Steiner-Scheidegger, Kirchbergstrasse 83,3421 Lyssach) entgegen.  
Am 08. Februar 2017 findet der Tag der offenen Tür für zukünftige Spielgruppenkinder statt. Schau doch rein....

Weitere Infos sind auf der Homepage: [www.spielgruppe-zipfelwitz.ch](http://www.spielgruppe-zipfelwitz.ch) zu finden.



# Januar 2017



So	01. Jan	<i>Neujahr</i>
Mo	02. Jan	<i>Berchtoldstag</i>
Di	03. Jan	
Mi	04. Jan	
Do	05. Jan	
Fr	06. Jan	<b>Krabbelgruppe</b>
Sa	07. Jan	
So	08. Jan	
Mo	09. Jan	
Di	10. Jan	
Mi	11. Jan	
Do	12. Jan	
Fr	13. Jan	
Sa	14. Jan	
So	15. Jan	
Mo	16. Jan	



## Hauptversammlung 2017

**Datum:** Dienstag, 19. Januar 2017

**Ort:** Kirchgemeindesaal Kirchberg

**Zeit:** 20.00 Uhr



Di	17.Jan	
Mi	18.Jan	
Do	19.Jan	Hauptversammlung
Fr	20.Jan	<b>Krabbelgruppe</b>
<b>Sa</b>	<b>21.Jan</b>	
<b>So</b>	<b>22.Jan</b>	
Mo	23.Jan	
Di	24.Jan	
Mi	25.Jan	
Do	26.Jan	
Fr	27.Jan	
<b>Sa</b>	<b>28.Jan</b>	
<b>So</b>	<b>29.Jan</b>	
Mo	30.Jan	
Di	31.Jan	

# Februar 2017

## Tag der offenen Tür Spielgruppe Zipfelwitz

Für zukünftige Spielgruppenkinder bieten wir die Möglichkeit zum Kennenlernen der Spielgruppe.

**Datum:** Mittwoch, 08. Februar 2017  
**Ort:** Spielgruppe Zipfelwitz,  
Eystrasse 66, Kirchberg  
**Zeit:** 15.00 bis 16.30 Uhr

## Erste Hilfe

Erste Hilfe im Alltag- Verhalten auf dem Schulhausplatz, auf der Schulreise, usw.

**Datum:** Mittwoch, 15. Februar 2017  
**Ort:** Kirchgemeindsaal, Kirchberg  
**Zeit:** 14.00 bis 17.00 Uhr  
**Alter:** ab 5 Jahren  
**Kosten:** Mitglieder CHF 9.-- inkl. Zvieri  
**Anmelden:** bis 06. Februar 2017 über  
info@fg-kirchberg.ch oder  
Margrit Liechti, Tel. 034 445 52 07

Mi	01. Feb	
Do	02. Feb	
Fr	03. Feb	<b>Krabbelgruppe</b>
<b>Sa</b>	<b>04. Feb</b>	
<b>So</b>	<b>05. Feb</b>	
Mo	06. Feb	Anmeldung Erste Hilfe
Di	07. Feb	
Mi	08. Feb	<b>Tag der offenen Tür Spielgruppe</b>
Do	09. Feb	
Fr	10. Feb	Anmeldung ELKI Insektenhotel
<b>Sa</b>	<b>11. Feb</b>	
<b>So</b>	<b>12. Feb</b>	
Mo	13. Feb	
Di	14. Feb	Valentinstag
Mi	15. Feb	<b>Erste Hilfe</b>
Do	16. Feb	



Fr	17. Feb	<b>Krabbelgruppe</b>
<b>Sa</b>	<b>18. Feb</b>	
<b>So</b>	<b>19. Feb</b>	
Mo	20. Feb	
Di	21. Feb	
Mi	22. Feb	
Do	23. Feb	
Fr	24. Feb	
<b>Sa</b>	<b>25. Feb</b>	
<b>So</b>	<b>26. Feb</b>	
Mo	27. Feb	
Di	28. Feb	

# März 2017

## ELKI Insektenhotel bauen

Zum Start wird es einen Rundgang auf dem Naturlehrpfad geben, um die Nistmöglichkeiten für Wildbienen anzuschauen, .....

- Datum:** Samstag, 4. März 2017  
**Ort:** Wildstation Landshut, Utzenstorf  
**Zeit:** 10.00 bis 15.00 Uhr (1 Std. Mittagspause)  
**Alter:** ab Kindergartenalter  
**Kosten:** CHF 50.-- pro ELKI-Paar / bei zwei Kindern und 2. Hotel zusätzlich CHF 30.-- (effektiver Preis CHF 70.-- / 40.--. Die Differenz von CHF 20.-- / 10.-- wird von der Familiengruppe übernommen.)
- Mitbringen:** Verschiedene Naturmaterialien, die sich für den Bau eignen (Bambusröhrl, Schilfrohr, Totholz/Morschholz, Hartholz, Esche, Buche, Eiche, Holunderzweige)  
Mittagessen aus dem eigenen Rucksack
- Anmelden:** bis 10. Februar 2017 über [info@fg-kirchberg.ch](mailto:info@fg-kirchberg.ch) oder Karin Rüfenacht, Tel. 079 471 24 75

Mi	01. März	
Do	02. März	
Fr	03. März	<b>Krabbelgruppe</b>
<b>Sa</b>	<b>04. März</b>	<b>ELKI Insektenhotel bauen</b>
<b>So</b>	<b>05. März</b>	
Mo	06. März	
Di	07. März	
Mi	08. März	
Do	09. März	
Fr	10. März	
<b>Sa</b>	<b>11. März</b>	
<b>So</b>	<b>12. März</b>	
Mo	13. März	
Di	14. März	
Mi	15. März	
Do	16. März	

## Spielzeugbörse

Hallo Kinder, räumt Euer Zimmer auf und bringt alle nicht gebrauchten aber noch ganzen Spielsachen mit!

Infos folgen per Flyer!

**Datum:** Samstag, 25. März 2017

**Ort:** Atrium Sek. Kirchberg

**Zeit:** 10.00 bis 14.00 Uhr

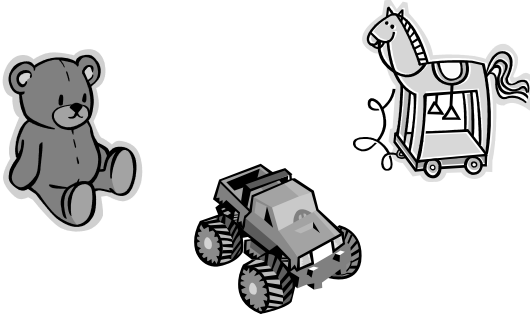

Fr	17. März	<b>Krabbelgruppe</b>
<b>Sa</b>	<b>18. März</b>	
<b>So</b>	<b>19. März</b>	
Mo	20. März	
Di	21. März	
Mi	22. März	
Do	23. März	
Fr	24. März	Anmeldung Osternäschтли suchen
<b>Sa</b>	<b>25. März</b>	<b>Spielzeugbörse</b>
<b>So</b>	<b>26. März</b>	
Mo	27. März	
Di	28. März	
Mi	29. März	
Do	30. März	
Fr	31. März	<b>Krabbelgruppe</b>

# April 2017

## Osternäschтли suchen

Der Osterhase kommt! Wir suchen mit den Krabbelgruppen Kindern die Osternäschтли.

**Datum:** Freitag, 07. April 2017  
**Ort:** Krabbelgruppenraum  
**Zeit:** 15.00 Uhr  
**Alter:** 0 bis 4 Jahren  
**Kosten:** CHF 6.-- pro Näschтли  
**Anmelden:** bis 24. März 2017 über  
info@fg-kirchberg.ch oder  
Fiona Bütikofer, Tel. 079 732 71 08



Sa	01. April	
So	02. April	
Mo	03. April	
Di	04. April	
Mi	05. April	
Do	06. April	
Fr	07. April	<b>Osternäschтли suchen</b>
Sa	08. April	
So	09. April	
Mo	10. April	Anmeldung Babysitterkurs SRK
Di	11. April	
Mi	12. April	
Do	13. April	
Fr	14. April	<i>Karfreitag</i>
Sa	15. April	
So	16. April	<i>Ostersonntag</i>

### **MFM Projekt Jungs und Mädchen**

Ein sexualpädagogisches Präventionsprojekt für  
10 – 12 jährige Mädchen und Jungen.

Mehr Infos unter [www.mfm-projekt.ch](http://www.mfm-projekt.ch)

**Datum:** Freitag, 28. April 2017 Elterninfoabend  
Samstag, 29. April 2017 Tagesworkshop

Detaillierte Informationen folgen per Flyer!

<b>Mo</b>	<b>17. April</b>	<i>Ostermontag</i>
Di	18. April	
Mi	19. April	Anmeldung Inline-Skating-Kurs
Do	20. April	
Fr	21. April	<b>Krabbelgruppe</b>
<b>Sa</b>	<b>22. April</b>	
<b>So</b>	<b>23. April</b>	
Mo	24. April	
Di	25. April	
Mi	26. April	
Do	27. April	
Fr	28. April	<b>Elterninfoabend</b>
<b>Sa</b>	<b>29. April</b>	<b>Tagesworkshop</b>
<b>So</b>	<b>30. April</b>	

# Mai 2017

## Inline-Skating-Kurs

Sicher und unfallfrei Skaten für Alle!  
Profi-Skater Sascha Brand wird uns fachkundig und kompetent unterrichten:  
Bremstechnik, Kurven- und Rückwärtsfahren,  
Geschicklichkeitsübungen und vieles mehr!

**Datum:** Mittwoch, 3. Mai 2017  
Ersatzdatum, 10. Mai 2017  
Der Anlass wird nur bei trockenem  
Wetter durchgeführt!

**Ort:** Roter Platz hinter der Turnhalle  
Reinhardweg, Kirchberg

**Zeit:** 14.00 bis ca. 16.00 Uhr

**Alter:** ab 5 Jahre (auch für Erwachsene)

**Mitnehmen:** Skates, kompl. Schutzausrüstung  
und Helm

Inline-Skates (Grösse 36-45) und  
Schutzausrüstung (Gr. S, M, L)  
können ausgeliehen werden.

Bitte reservieren!

Versicherung ist Sache der  
Teilnehmer

**Kosten:** CHF 20.-- für Kinder

CHF 30.-- für Erwachsene

**Anmeldung:** bis 19. April 2017 über [info@fg-kirchberg.ch](mailto:info@fg-kirchberg.ch) oder Eliane Camus, Tel. 031 351 14 80

Mo	01. Mai	Tag der Arbeit
Di	02. Mai	
Mi	03. Mai	<b>Inline-Skating-Kurs</b>
Do	04. Mai	
Fr	05. Mai	<b>Krabbelgruppe</b>
Sa	06. Mai	<b>Babysitterkurs SRK</b>
So	07. Mai	
Mo	08. Mai	
Di	09. Mai	
Mi	10. Mai	Ersatzdatum Inline-Skating-Kurs
Do	11. Mai	Anmeldung Entdecke den Bauernhof
Fr	12. Mai	
Sa	13. Mai	<b>Babysitterkurs SRK</b>
So	14. Mai	
Mo	15. Mai	
Di	16. Mai	



### **Babysitterkurs vom SRK**

Wickeln, schöppeln, Essen geben, Gefahren erkennen, Bedürfnisse und Gewohnheiten verstehen, spielen und vieles mehr.

**Datum:** Samstag, 06. und 13. Mai 2017  
**Ort:** Handarbeitszimmer,  
Schulhaus Wiler  
**Zeit:** 9.00 bis 11.30 Uhr /12.30 bis 15.00 Uhr  
**Alter:** 13 Jahren  
**Mitnehmen:** Verpflegung für die Mittagspause  
**Kosten:** CHF 100.-- für Mitglieder  
CHF 120.-- für Nichtmitglieder  
**Anmeldung:** ab 1. März bis 10. April 2017 über  
Kathrin Käser, Tel. 079 727 40 25

### **Entdecke den Bauernhof**

Hasen füttern, Alpakas und viele andere Tiere streicheln, spielen und ein Zvieri erwarten dich auf dem Bauernhof.

**Datum:** Mittwoch, 17. Mai 2017  
**Ort:** bei der Familie Schürch,  
Bütikofen 15, 3422 Bütikofen  
**Zeit:** 15.00 Uhr  
**Alter:** von Klein bis Gross  
**Kosten:** CHF 3.-- pro Person  
**Anmeldung:** bis 11. Mai 2017 über info@fg-kirchberg.ch oder S. Zimmermann, Tel. 031 305 05 34

Mi	17. Mai	<b>Entdecke den Bauernhof</b>
Do	18. Mai	
Fr	19. Mai	<b>Krabbelgruppe</b>
<b>Sa</b>	<b>20. Mai</b>	
<b>So</b>	<b>21. Mai</b>	
Mo	22. Mai	
Di	23. Mai	
Mi	24. Mai	
<b>Do</b>	<b>25. Mai</b>	<i>Auffahrt</i>
Fr	26. Mai	
<b>Sa</b>	<b>27. Mai</b>	
<b>So</b>	<b>28. Mai</b>	
Mo	29. Mai	
Di	30. Mai	
Mi	31. Mai	Anmeldung Frauenabend

# Juni 2017

## Frauenabend

Im Sommer plaudern, beisammen sein und ein feines Essen geniessen. Wir freuen uns auf dein Erscheinen.

Menüauswahl ab Mai 2017 auf Homepage aufgeschaltet. Bitte bei Anmeldung mitteilen.

**Datum:** Freitag, 9. Juni 2017  
**Treffpunkt/Ort:** Restaurant Rudswilbad  
**Zeit:** 19.00 Uhr  
**Anmeldung:** bis 31. Mai 2017 über  
info@fg-kirchberg.ch oder  
Esther Aebi, Tel. 079 357 56 34

Do	01. Juni	
Fr	02. Juni	Krabbelgruppe
<b>Sa</b>	<b>03. Juni</b>	
<b>So</b>	<b>04. Juni</b>	<i>Pfingsten</i>
<b>Mo</b>	<b>05. Juni</b>	<i>Pfingstmontag</i>
Di	06. Juni	
Mi	07. Juni	
Do	08. Juni	
Fr	09. Juni	<b>Frauenabend</b>
<b>Sa</b>	<b>10. Juni</b>	
<b>So</b>	<b>11. Juni</b>	
Mo	12. Juni	
Di	13. Juni	
Mi	14. Juni	
Do	15. Juni	
Fr	16. Juni	<b>Krabbelgruppe</b>

zum heraustrennen ✂ .....

## **Eure Anregungen sind uns wichtig!**

Ideen, Inspirationen für künftige Anlässe des Jahresprogrammes 2017  
der Familiengruppe Kirchberg und Umgebung

<b><u>Vorschläge:</u></b>

siehe Rückseite

Vielen herzlichen Dank für die tollen Vorschläge

<b>Name:</b>	<b>Telefon:</b> (bei evtl. Rückfragen)

Einsenden bis Freitag, 25. August 2017

an Esther Aebi, Eystrasse 72 C, 3422 Kirchberg  
oder per Email: **info@fg-kirchberg.ch**



<b>Sa</b>	<b>17. Juni</b>	
<b>So</b>	<b>18. Juni</b>	
Mo	19. Juni	
Di	20. Juni	
Mi	21. Juni	
Do	22. Juni	
Fr	23. Juni	
<b>Sa</b>	<b>24. Juni</b>	
<b>So</b>	<b>25. Juni</b>	
Mo	26. Juni	
Di	27. Juni	
Mi	28. Juni	
Do	29. Juni	
Fr	30. Juni	<b>Krabbelgruppe</b>

# Juli 2017

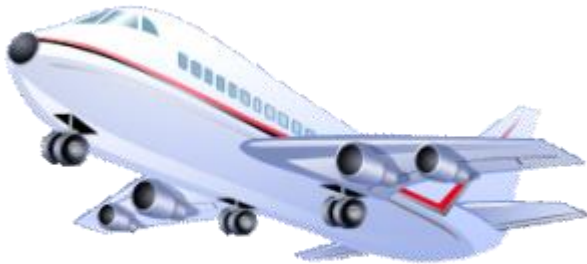

Sa	01. Juli	
So	02. Juli	
Mo	03. Juli	
Di	04. Juli	
Mi	05. Juli	
Do	06. Juli	
Fr	07. Juli	
Sa	08. Juli	<b>Beginn Sommerferien</b>
So	09. Juli	
Mo	10. Juli	
Di	11. Juli	
Mi	12. Juli	
Do	13. Juli	
Fr	14. Juli	<i>Schnittersonntag</i>
Sa	15. Juli	<i>Schnittersonntag</i>
So	16. Juli	<i>Schnittersonntag</i>



Mo	17. Juli	
Di	18. Juli	
Mi	19. Juli	
Do	20. Juli	
Fr	21. Juli	
<b>Sa</b>	<b>22. Juli</b>	
<b>So</b>	<b>23. Juli</b>	
Mo	24. Juli	
Di	25. Juli	
Mi	26. Juli	
Do	27. Juli	
Fr	28. Juli	
<b>Sa</b>	<b>29. Juli</b>	
<b>So</b>	<b>30. Juli</b>	
Mo	31. Juli	

# August 2017

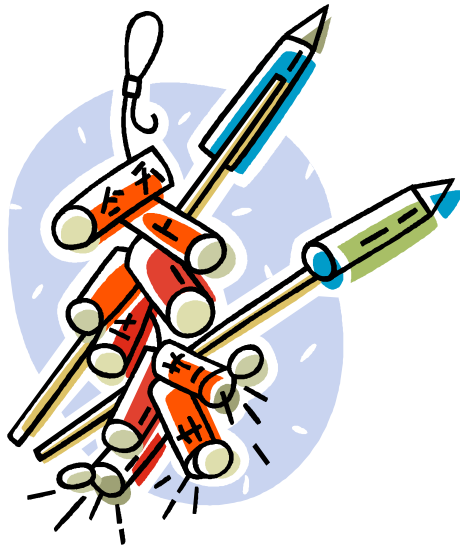

Di	01. Aug	Bundesfeiertag
Mi	02. Aug	
Do	03. Aug	
Fr	04. Aug	
<b>Sa</b>	<b>05. Aug</b>	
<b>So</b>	<b>06. Aug</b>	
Mo	07. Aug	
Di	08. Aug	
Mi	09. Aug	
Do	10. Aug	
Fr	11. Aug	
<b>Sa</b>	<b>12. Aug</b>	
<b>So</b>	<b>13. Aug</b>	
Mo	14. Aug	Schulanfang
Di	15. Aug	
Mi	16. Aug	





Do	17. Aug	
Fr	18. Aug	
<b>Sa</b>	<b>19. Aug</b>	
<b>So</b>	<b>20. Aug</b>	
Mo	21. Aug	
Di	22. Aug	
Mi	23. Aug	
Do	24. Aug	
Fr	25. Aug	
<b>Sa</b>	<b>26. Aug</b>	
<b>So</b>	<b>27. Aug</b>	
Mo	28. Aug	
Di	29. Aug	
Mi	30. Aug	
Do	31. Aug	

# September 2017

## Rösslifahrt

Hüü Rössli Hüü!

**Datum:** Mittwoch, 13. September 2017  
**Ort:** Sek. Schulhaus in Kirchberg  
**Zeit:** 15.00 bis ca. 16.00 Uhr  
**Alter:** von Klein bis Gross  
**Kosten:** CHF 7.-- pro Person (vergünstigter Preis, die FG übernimmt die Differenz)  
**Anmelden:** bis 01. September 2017 über [info@fg-kirchberg.ch](mailto:info@fg-kirchberg.ch) oder Eliane Camus, Tel. 031 351 14 80

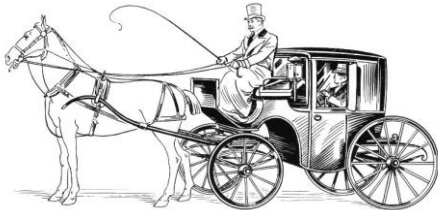

Fr	01. Sep	Anmeldung Rösslifahrt
<b>Sa</b>	<b>02. Sep</b>	
<b>So</b>	<b>03. Sep</b>	
Mo	04. Sep	
Di	05. Sep	
Mi	06. Sep	
Do	07. Sep	
Fr	08. Sep	
<b>Sa</b>	<b>09. Sep</b>	
<b>So</b>	<b>10. Sep</b>	
Mo	11. Sep	
Di	12. Sep	
Mi	13. Sep	<b>Rösslifahrt</b>
Do	14. Sep	
Fr	15. Sep	
<b>Sa</b>	<b>16. Sep</b>	



<b>So</b>	<b>17. Sep</b>	
Mo	18. Sep	
Di	19. Sep	
Mi	20. Sep	
Do	21. Sep	
Fr	22. Sep	
<b>Sa</b>	<b>23. Sep</b>	
<b>So</b>	<b>24. Sep</b>	
Mo	25. Sep	
Di	26. Sep	
Mi	27. Sep	
Do	28. Sep	
Fr	29. Sep	
<b>Sa</b>	<b>30. Sep</b>	

# Oktober 2017



<b>So</b>	<b>01. Okt</b>	
Mo	02. Okt	
Di	03. Okt	
Mi	04. Okt	Anmelden Vom Apfel zum Most
Do	05. Okt	
Fr	06. Okt	
<b>Sa</b>	<b>07. Okt</b>	
<b>So</b>	<b>08. Okt</b>	
Mo	09. Okt	
Di	10. Okt	
Mi	11. Okt	
Do	12. Okt	
Fr	13. Okt	
<b>Sa</b>	<b>14. Okt</b>	
<b>So</b>	<b>15. Okt</b>	
Mo	16. Okt	

### Vom Apfel zum Most

Magst Du den Apfel auch so gerne?

Wir sind dabei wenn in Ersigen „gmoschtet“ wird!

- Datum:** Mittwoch, 18. Oktober 2017  
**Ort:** Familie Röthlisberger, Hintergasse 3, Ersigen  
**Zeit:** 14.00 bis 16.00 Uhr  
**Alter:** ab 5 Jahren  
**Kosten:** CHF 5.-- pro Kind  
**Anmelden:** bis 04. Oktober 2017 über [info@fg-kirchberg.ch](mailto:info@fg-kirchberg.ch) oder Esther Aebi, Tel. 079 357 56 34



Di	17. Okt	
Mi	18. Okt	<b>Vom Apfel zum Most</b>
Do	19. Okt	
Fr	20. Okt	Anmeldung Weihnachtsbasteln
<b>Sa</b>	<b>21. Okt</b>	
<b>So</b>	<b>22. Okt</b>	
Mo	23. Okt	
Di	24. Okt	
Mi	25. Okt	
Do	26. Okt	
Fr	27. Okt	Anmeldung Frauenlotto
<b>Sa</b>	<b>28. Okt</b>	
<b>So</b>	<b>29. Okt</b>	
Mo	30. Okt	
Di	31. Okt	

# November 2017

## Kinder basteln Weihnachtsgeschenke

Nähere Informationen folgen per Flyer!

**Datum:** Mittwoch, 8. November 2017

**Ort:** Kirchgemeindehaus Kirchberg

**Zeit:** 14.00 bis 16.30 Uhr

**Alter:** 4 bis 5 Jahren mit Begleitung  
ab 6 Jahren ohne Begleitung

**Anmelden:** bis 20. Oktober 2016 über  
info@fg-kirchberg.ch oder  
Margrit Liechti, Tel. 034 445 52 07



Mi	01. Nov	
Do	02. Nov	
Fr	03. Nov	
<b>Sa</b>	<b>04. Nov</b>	
<b>So</b>	<b>05. Nov</b>	
Mo	06. Nov	
Di	07. Nov	
Mi	08. Nov	<b>Kinder basteln Weihnachtsgeschenke</b>
Do	09. Nov	
Fr	10. Nov	
<b>Sa</b>	<b>11. Nov</b>	
<b>So</b>	<b>12. Nov</b>	
Mo	13. Nov	Anmeldung Samichlous
Di	14. Nov	
Mi	15. Nov	
Do	16. Nov	

### Frauenlotto

Wie immer dr Plousch...

**Datum:** Freitag, 17. November 2017  
**Ort:** Kirchgemeindsaal Kirchberg  
**Zeit:** 19.30 Uhr  
**Kosten:** CHF 20.-- + 2 Päckli à ca. CHF 7.--  
**Anmelden:** bis 27. Oktober 2017 über  
info@fg-kirchberg.ch oder  
Rita Steiner, Tel. 034 445 07 70

### Kasperlitheater

Tra tra trallalla...

Dr Kasperli isch wieder da und verzeut euch e spannendi Gschicht!

**Datum:** Samstag, 25. November 2017  
**Ort:** Kirchgemeindsaal Kirchberg  
**Zeit:** 1. Vorstellung 09.30 Uhr  
2. Vorstellung 10.30 Uhr  
**Alter:** ab 3 Jahren  
**Kosten:** CHF 6.-- pro Person inkl. Znüni  
CHF 9.-- pro Person inkl. Znüni für  
Nichtmitglieder

**Anmelden:** bis 20. November 2017 über info@fg-kirchberg.ch oder Steffi Fahrni, Tel. 034 530 08 06

Fr	17. Nov	<b>Frauenlotto</b>
<b>Sa</b>	<b>18. Nov</b>	
<b>So</b>	<b>19. Nov</b>	
Mo	20. Nov	Anmeldung Kasperlitheater
Di	21. Nov	
Mi	22. Nov	
Do	23. Nov	
Fr	24. Nov	
<b>Sa</b>	<b>25. Nov</b>	<b>Kasperlitheater</b>
<b>So</b>	<b>26. Nov</b>	
Mo	27. Nov	
Di	28. Nov	
Mi	29. Nov	
Do	30. Nov	

# Dezember 2017

## Samichlous

Der Samichlous besucht uns im Wald. Genauere Angaben erhaltet ihr nach erfolgter Anmeldung.

**Datum:** Mittwoch, 6. Dezember 2017

**Treffpunkt:** 17.15 Uhr bei der Burgerhütte Ersigen

**Kosten:** CHF 10.-- pro Säckli für Mitglieder  
CHF 14.-- pro Säckli für Nichtmitglieder

**Anmelden:** bis 13. November 2017 über  
info@fg-kirchberg.ch oder  
Eliane Camus, Tel. 031 351 14 80



Fr	01. Dez	
<b>Sa</b>	<b>02. Dez</b>	
<b>So</b>	<b>03. Dez</b>	<i>1. Advent</i>
Mo	04. Dez	
Di	05. Dez	
Mi	06. Dez	<b>Samichlous</b>
Do	07. Dez	
Fr	08. Dez	
<b>Sa</b>	<b>09. Dez</b>	
<b>So</b>	<b>10. Dez</b>	<i>2. Advent</i>
Mo	11. Dez	
Di	12. Dez	
Mi	13. Dez	
Do	14. Dez	
Fr	15. Dez	
<b>Sa</b>	<b>16. Dez</b>	



# Frohe Festtage



<b>So</b>	<b>17. Dez</b>	<i>3. Advent</i>
Mo	18. Dez	
Di	19. Dez	
Mi	20. Dez	
Do	21. Dez	
Fr	22. Dez	
<b>Sa</b>	<b>23. Dez</b>	
<b>So</b>	<b>24. Dez</b>	<i>Heiligabend</i>
<b>Mo</b>	<b>25. Dez</b>	<i>Weihnachten</i>
<b>Di</b>	<b>26. Dez</b>	<i>Stephanstag</i>
Mi	27. Dez	
Do	28. Dez	
Fr	29. Dez	
<b>Sa</b>	<b>30. Dez</b>	
<b>So</b>	<b>31. Dez</b>	<i>Silvester</i>

# Januar 2018



Mo	01. Jan	<i>Neujahr</i>
Di	02. Jan	<i>Berchtoldstag</i>
Mi	03. Jan	
Do	04. Jan	
Fr	05. Jan	
Sa	06. Jan	<i>Dreikönigstag</i>
So	07. Jan	
Mo	08. Jan	
Di	09. Jan	
Mi	10. Jan	
Do	11. Jan	
Fr	12. Jan	
Sa	13. Jan	
So	14. Jan	
Mo	15. Jan	
Di	16. Jan	

## Hauptversammlung

**Datum:** Donnerstag, 18. Januar 2018

**Ort:** Kirchengemeindesaal Kirchberg

**Zeit:** 20.00 Uhr

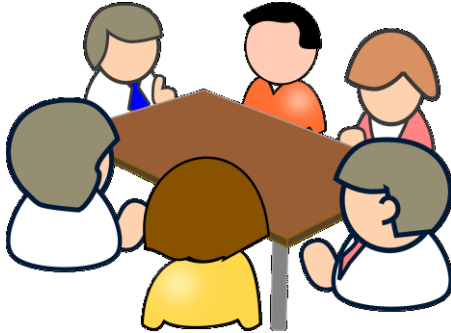

Mi	17. Jan	
Do	18. Jan	<b>Hauptversammlung</b>
Fr	19. Jan	
<b>Sa</b>	<b>20. Jan</b>	
<b>So</b>	<b>21. Jan</b>	
Mo	22. Jan	
Di	23. Jan	
Mi	24. Jan	
Do	25. Jan	
Fr	26. Jan	
<b>Sa</b>	<b>27. Jan</b>	
<b>So</b>	<b>28. Jan</b>	
Mo	29. Jan	
Di	30. Jan	
Mi	31. Jan	

# Familienvereine in den umliegenden Gemeinden

Elternverein Utzenstorf  
[www.elternverein-utzenstorf.ch](http://www.elternverein-utzenstorf.ch)

Elternverein Wiler-Zielebach  
[www.ev wz.com](http://www.ev wz.com)

ETC.-Verein Fraubrunnen  
[www.etc-fraubrunnen.ch](http://www.etc-fraubrunnen.ch)

Elternclub Bätterkinden  
[www.ec-baetterkinden.ch](http://www.ec-baetterkinden.ch)

Familientreff Koppigen  
und Umgebung

Elternbildung Burgdorf  
[www.elternbildungburgdorf.ch](http://www.elternbildungburgdorf.ch)

Vätertreff Burgdorf  
[www.vaeterburgdorf.ch](http://www.vaeterburgdorf.ch)

Ein herzliches Dankeschön ...

an unseren freiwilligen  
Helfer/innen



Familiengruppe  
Kirchberg und Umgebung

[www.fg-kirchberg.ch](http://www.fg-kirchberg.ch)

*der Vorstand*